

# **CORSO DI FORMAZIONE PER ADDETTI ANTINCENDIO BASSO RISCHIO AGGIORNAMENTO PERIODICO TRIENNALE**

*(D.M. 10.03.1998 - CIRCOLARI VV.F. DEL 23.02.2011 E DEL  
26.01.2012)*

*Timbro dell'Azienda*

**Il Datore di Lavoro e l'RSPP dell'azienda RICHIEDONO  
di far partecipare al corso il/la signor/a:**

Cognome e Nome Partecipante \_\_\_\_\_

Codice fiscale \_\_\_\_\_ Mansione: \_\_\_\_\_

Cognome e Nome Partecipante \_\_\_\_\_

Codice fiscale \_\_\_\_\_ Mansione: \_\_\_\_\_

Cognome e Nome Partecipante \_\_\_\_\_

Codice fiscale \_\_\_\_\_ Mansione: \_\_\_\_\_

### **Sede del Corso e Modalità di Svolgimento**

**Campo Prove presso il Centro Sociale "LA STALLA" - Via Serraglio, 20/b - Imola**

**N.B. Novità del Corso di Aggiornamento Antincendio Basso Rischio dell'anno 2020 : l'intero Corso verrà svolto in  
esterna mediante un addestramento pratico allestito presso il Campo Prove nel Centro Sociale "LA STALLA".**

### **QUOTA PARTECIPAZIONE**

€ 60,00 + IVA

**Venerdì 02 Ottobre 2020 dalle 09:00 alle 11:00**

**Al termine del corso verrà rilasciato ad ogni partecipante l'attestato di frequenza da conservare presso la Sede Aziendale.**

**N.B. Per confermare l'adesione inviare il presente modulo compilato al Fax 0542.44370 oppure all'e-mail  
[sicurezza@assimprese.bo.it](mailto:sicurezza@assimprese.bo.it)**

Per informazioni contattare il Servizio Ambiente e Sicurezza ( Telefono 0542.42112 - e-mail: [sicurezza@assimprese.bo.it](mailto:sicurezza@assimprese.bo.it) )

### **Modalità di Pagamento:**

Per le Aziende che hanno autorizzato l'addebito RIBA o continuativo sul Conto Corrente, il pagamento sarà automatico alle medesime condizioni già concordate per gli altri servizi attivi presso l'Associazione.

Per le Aziende con altre modalità di pagamento, verrà inviata pro-forma della fattura con le indicazioni utili per procedere al pagamento della quota di adesione.

**Vostra e-mail di Contatto:** \_\_\_\_\_

**Recapito telefonico:** \_\_\_\_\_

**INDICAZIONI PER RAGGIUNGERE IL CAMPO PROVE DEL CENTRO SOCIALE "LA STALLA"**  
**Via Serraglio n. 20/b - Imola**

Luogo di svolgimento della parte pratica.

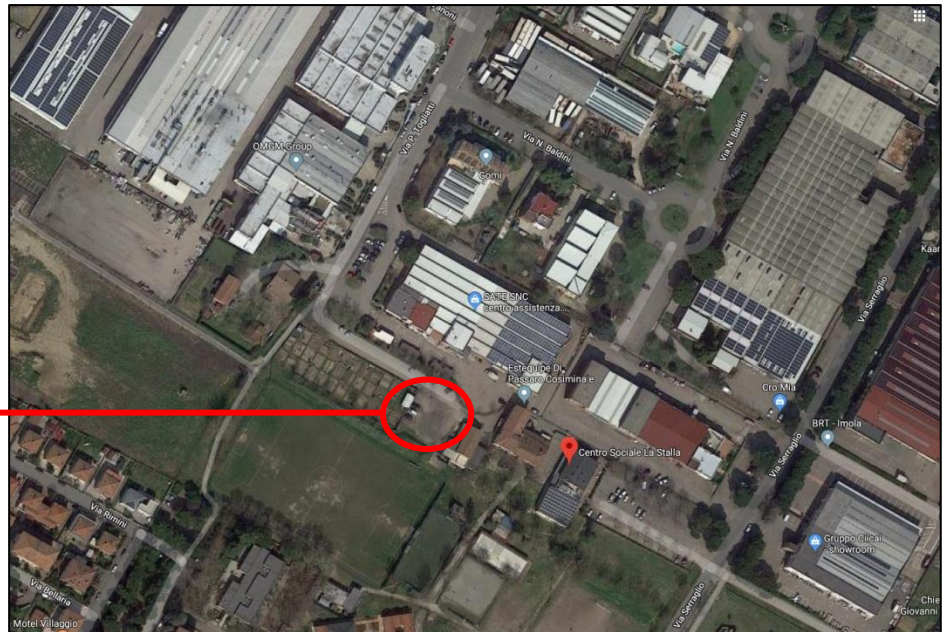

**Parcheggio 1:**

E' presente un parcheggio in fondo a Via Togliatti, in prossimità del campo prove.

**Parcheggio 2:**

E' presente un parcheggio in Via Serraglio, in prossimità del Centro Sociale "LA STALLA"

