

CORSO DI FORMAZIONE PER ADDETTI ANTINCENDIO MEDIO RISCHIO

*(D.M. 10.03.1998 – CIRCOLARI VV.F. DEL 23.02.2011 E DEL
26.01.2012)*

Timbro dell'Azienda

**Il Datore di Lavoro e l'RSPP dell'azienda RICHIEDONO
di far partecipare al corso il/la signor/a:**

Cognome e Nome Partecipante _____

Codice fiscale _____ Mansioni: _____

Cognome e Nome Partecipante _____

Codice fiscale _____ Mansioni: _____

Cognome e Nome Partecipante _____

Codice fiscale _____ Mansioni: _____

Sede del Corso e Modalità di Svolgimento

Parte teorica: Confartigianato Assimprese - Viale Amendola, 56/d - Imola - Sala Convegni

Parte pratica: Campo Prove del Centro Sociale "LA STALLA" - Via Serraglio, 20/b - Imola

QUOTA PARTECIPAZIONE

€ 240,00 + IVA

Lunedì 26 Settembre 2022 dalle 09:00 alle 13:00 presso la Sede Confartigianato Assimprese

Lunedì 26 Settembre 2022 dalle 14:00 alle 18:00 presso il Campo Prove del Centro Sociale "LA STALLA"

Al termine del corso verrà rilasciato ad ogni partecipante l'attestato di frequenza da conservare presso la Sede Aziendale.

**N.B. Per confermare l'adesione inviare il presente modulo compilato al Fax 0542.44370 oppure all'e-mail
sicurezza@assimprese.bo.it**

Per informazioni contattare il Servizio Ambiente e Sicurezza (Telefono 0542.42112 – e-mail: sicurezza@assimprese.bo.it)

Modalità di Pagamento:

Per le Aziende che hanno autorizzato l'addebito RIBA o continuativo sul Conto Corrente, il pagamento sarà automatico alle medesime condizioni già concordate per gli altri servizi attivi presso l'Associazione.

Per le Aziende con altre modalità di pagamento, verrà inviata pro-forma della fattura con le indicazioni utili per procedere al pagamento della quota di adesione.

Vostra e-mail di Contatto: _____

Recapito telefonico: _____

INDICAZIONI PER RAGGIUNGERE IL CAMPO PROVE DEL CENTRO SOCIALE "LA STALLA"
Via Serraglio n. 20/b - Imola

Luogo di svolgimento della
parte pratica. ←

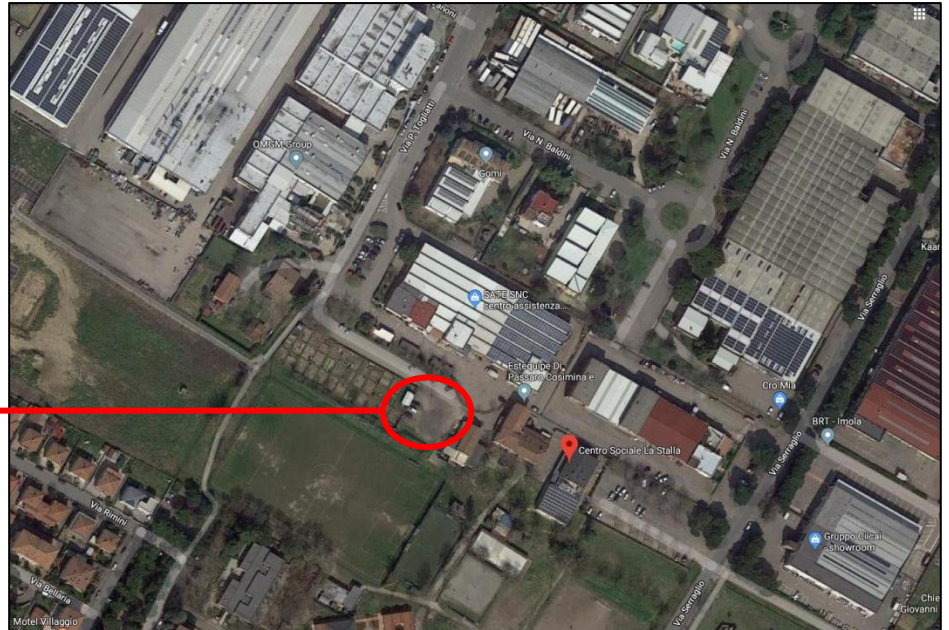

Parceggio 1:
È presente un parcheggio
in fondo a Via Togliatti, in
prossimità del campo
prove. ←

Parceggio 2:
E' presente un parcheggio
in Via Serraglio, in
prossimità del Centro
Sociale "LA STALLA" ←



Per informazioni contattare il Servizio Ambiente e Sicurezza
(Telefono 054242112 e-mail: sicurezza@assimprese.bo.it)